

### <Sample Information>

Glouannec Alan  
 Sample Name : Le royal (ROY00002)  
 Sample ID : SAS RGMC  
 Data Filename : Data\_28042022\_SAS RGMC\_Le royal (ROY00002).lcd  
 Method Filename : HighSensitivity.lcm  
 Batch Filename : Batch20220428003.lcb  
 Vial # : 1-9  
 Injection Volume : 5 uL  
 Sample Amount : 202 mg  
 Extraction Vol. : 20 mL  
 Dilution Factor : 10  
 Date Acquired : 28/04/2022 14:42:32  
 Date Processed : 28/04/2022 15:51:12

Sample Type : Unknown  
 Quantification limit : 0,01%  
 Acquired by : Glouannec Alan  
 Processed by : Glouannec Alan

### <Chromatogram>

mV

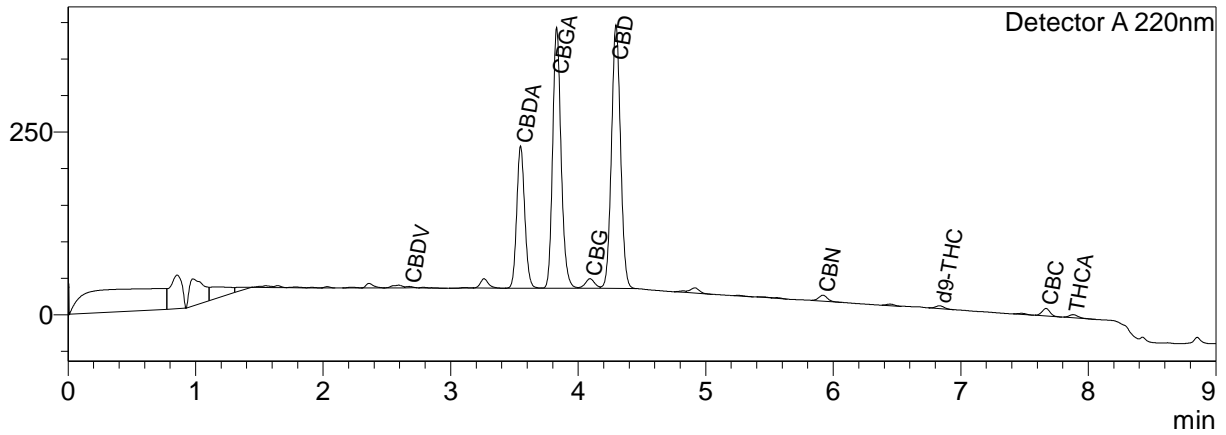

### <Quantitative Results>

Detector A

ID#	Name	Ret. Time	Dry weight %
1	CBDV	2,673	0,05
2	CBDA	3,548	4,47
3	CBGA	3,830	11,78
4	CBG	4,093	0,56
5	CBD	4,296	14,58
6	THCV	--	0,00
7	CBN	5,919	0,19
8	d9-THC	6,833	0,14
9	d8-THC	--	0,00
10	CBC	7,668	0,35
11	THCA	7,880	0,18

Total THC	0,30	%
Total THC	3,00	mg/g
Total CBD	18,50	%
Total CBD	184,99	mg/g
Total CBG	10,90	%
Total CBG	108,98	mg/g

Les résultats de cette analyse ne sont valables que pour l'échantillon ayant été fourni au laboratoire.  
 Un échantillon sera conservé pour une période de 3 mois après analyse si une quantité suffisante a été fournie.

Validé par le responsable de laboratoire :

Alan Glouannec



**Laboratoire d'analyse de la société**  
**TM Nature distribution**  
**99 Rue des Fleurs - 73170 Yenne**  
**Tel: 06 38 05 83 51**  
**E-mai : contact@test-cbd.com**  
**n°Siret : 84841988300030**